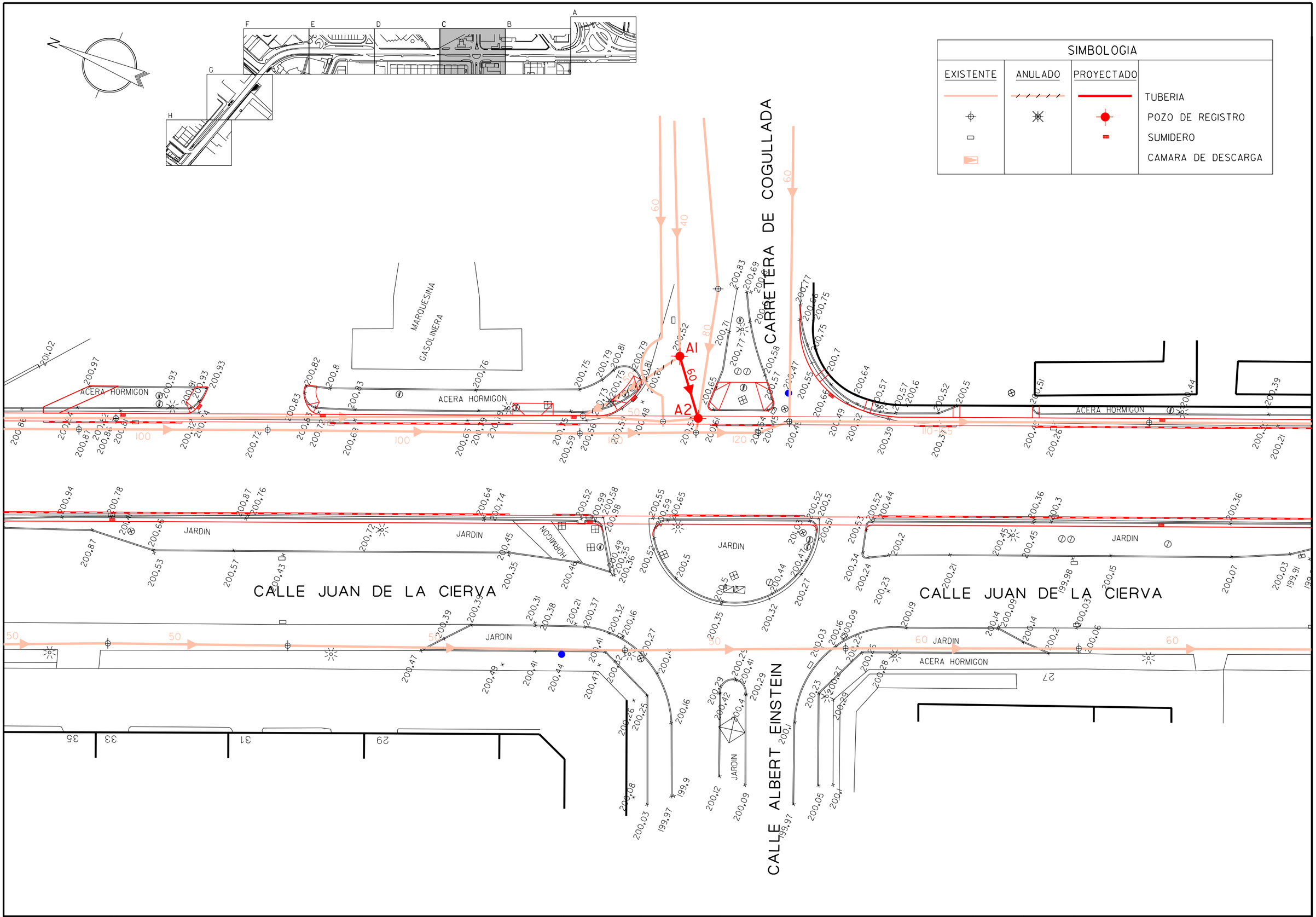

Zaragoza AYUNTAMIENTO	AREA DE URBANISMO, INFRAESTRUCTURAS, EQUIPAMIENTOS Y VIVIENDA DEPARTAMENTO DE PLANIFICACIÓN Y DESARROLLO DE INFRAESTRUCTURAS	OFICINA TÉCNICA ADMINISTRATIVA DE INFRAESTRUCTURAS	INGENIERO DE CAMINOS C. Y P. JEFE DE LA OFICINA FELIX JIMENEZ VESPERINAS	JEFE DE LA UNIDAD DE PROYECTOS JAVIER VILLARROYA MARTINEZ	PROYECTO : ACONDICIONAMIENTO DE LA AVENIDA ALCALDE FRANCISCO CABALLERO	FECHA: NOV. 2013 DEL: J.ENCALADO ESCALA: 1/500 ARCHIVO: 13103 ESCALA GRAFICA: 0 5 10	PLANO : PLANTA DE SANEAMIENTO	PLANO Nº 8.C